



MEGARA

96011 AUGUSTA- VIA STRAZZULLA, 10  
Tel.: 0931522024/521834

Codice Fiscale: 01002250892 PEC: srpc070006@pec.istruzione.it e-mail: srpc070006@istruzione.it sito web: http://www.liceomegara.edu.it

C.I. n. 586.

Augusta, 10 maggio 2024

**Ai docenti**  
**Ai docenti accompagnatori in elenco**  
**Agli alunni in elenco**  
**Agli alunni coinvolti delle classi 5BSU, 5ASU,**  
**4ASU, 4BL, 3BSU, 3ASU, 3AS, 3AC 1AA, 1ASU.**  
**Alle famiglie per il tramite degli studenti**  
**Al Direttore dei Servizi G. e Amministrativi**  
**Al personale ATA**  
**Sito web, Albo, atti**

**Oggetto: visita guidata presso la riserva naturale orientata "Isola Bella" Taormina**

Si rende noto alle SS.LL. in indirizzo che in data 13 maggio 2024 gli studenti delle classi in elenco parteciperanno alla visita guidata presso la riserva naturale orientata "Isola Bella" Taormina.

**Gli studenti dovranno effettuare il pagamento della quota di € 30 (quota per il viaggio in pullman) tramite Pago Pa improrogabilmente entro il 10/05/ 2024.**

**La visita presso la riserva è gratuita.**

Si allegano:

- Il programma
- Elenco alunni partecipanti al percorso
- Autorizzazione.

**IL DIRIGENTE SCOLASTICO**  
**Prof. Renato Santoro**  
**Firma autografa omessa**  
**ai sensi dell'Art. 3 del D.Lgs n. 39/1993**

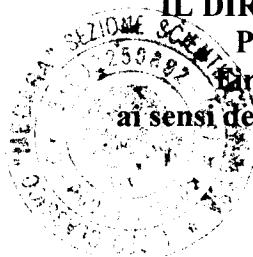

**Autorizzazione partecipazione visita guidata per “Isola Bella” Taormina, giorno 13/05/2024 dalle ore 07:30 alle ore 18:00.**

Il /la sottoscritto/a..... padre/madre  
dell'alunno..... frequentante la classe \_\_\_\_\_ sez  
.....indirizzo....., dichiara di aver ricevuto la comunicazione relativa alla  
visita guidata che si terrà giorno 13/05/2024 presso la riserva naturale orientata di “Isola Bella”  
Taormina e il centro storico dalle ore 07:30 alle ore 18:00 e **autorizza** il proprio figlio/a a  
parteciparvi, sollevando la scuola da ogni responsabilità civile e penale.

Augusta .....  
firma

.....

## ELENCO DOCENTI ACCOMPAGNATORI PER LA VISITA GUIDATA

### 5 BS LICEO DELLE SCIENZE UMANE

<i>Alunno</i>	<i>Data di nascita</i>
BAUSO ROBERTA	22/09/2005
CORALLO GIADA	26/01/2006
SENAGLIA VITTORIA	04/07/2005
DESTRO MIGNINO MARTA	21/12/2006
FAZIO IVAN	11/07/2005
TRAVE' GIANLUCA	10//12/2005
KRIZIA NASTASI	03/06/2005
CANTONE GAIA	02/01/2006
DONYA PORRANI	07/09/2003
GABRIELE VINCI	09/08/2005

**Docenti accompagnatori:** Ranno Salvatore,

**Docenti sostegno:** Di Fazio Viviana, Passanisi Lia,

**Asacom:** Ramaci Francesca

**Totale docenti: 4**

**Totale alunni: 10 - 2 = 8**

### 3 A LICEO CLASSICO

<i>Alunno</i>	<i>Data di nascita</i>
GIAMMARCO NICIFORO	29/05/2007
MATTEO BOTTINO	14/11/2007

**Docenti accompagnatori:** Ranno Salvatore

**Totale alunni: 2**

### 1 ASU LICEO DELLE SCIENZE UMANE

<i>Alunno</i>	<i>Data di nascita</i>
RUTA KEVIN	29/09/2009

**Docenti accompagnatori:** Amara Tommaso

**Totale docenti: 1**

**Totale alunni: 1**

**Ranno Salvatore 10 alunni**

#### 4 AL LICEO LINGUISTICO

<i>Alunno</i>	<i>Data di Nascita</i>
BATTIATO CHIARA	19/10/2006
DI GRANDE LORIS	08/02/2006
DI SILVESTRO ANTONIO	05/02/2007
GULINO SIMONE	08/03/2007
LOMBARDO GABRIELE	09/03/2007
MIRAGLIA SARA	29/05/2006
SCICOLONE LUDOVICA	16/11/2006
SCIOLTO VITTORIA	28/03/2006
SICARI REBECCA	04/03/2007
SOLANO MARTINA	24/12/2006
TRINGALI GIORGIA	29/06/2006
VAIASICCA CHIARA	15/04/2006
VAIASICCA ELISA	28/06/2006

**Docenti accompagnatori:** Zappulla Stefano

**Totale docenti:** 1

**Totale alunni:** 13

#### 3 ASU LICEO DELLE SCIENZE UMANE

<i>Alunno</i>	<i>Data di nascita</i>
BOSCO LORENZO	04/12/2007
DI BENEDETTO ASIA	21/07/2007

**Docenti accompagnatori:** Zappulla Stefano

**Totale alunni:** 2

**Zappulla Stefano 15 alunni**

### 3AS LICEO SCIENTIFICO

<i>Alunno</i>	<i>Data di nascita</i>
AMARA GABRIELE	13/08/2007
CIMMINO ALICE	03/06/2007
DANIELE MARTINA	07/02/2008
DANIELI DAMIANA	25/10/2007
DI MAURO DARIO	25/05/2007
MESSINA VINCENZO	28/12/2007
MORELLO ALESSANDRO	20/02/2008
PASSANISI LORENZO	03/10/2007
PASSANISI LORENZO	24/11/2007
PULEO MARIAVIOLA	23/09/2007
RUSSO GIORGIA	22/09/2006
SPATOLA ANASTASIA NICOL	05/01/2008
SPINALI MORENA	24/04/2008
ZARBANO FABIOLA	07/01/2008

**Docenti accompagnatori:** Valenti Mariella

**Totale docenti:** 1

**Totale alunni:** 14

#### 4 ASU LICEO DELLE SCIENZE UMANE

<i>Alunno</i>	<i>Data di Nascita</i>
BELLISTRI' CARLO MARIO	02/02/2006
BONASERA SILVIA	08/08/2006
BUONO MARTINA	26/12/2006
CACCIAGUERRA NATALE ANTONIO	13/09/2006
GILIBERTO LUCA	26/05/2006
DI SOMMA VIVIANA	22/08/2006
FASSARI MIRYAM	04/06/2006
LUPPINO LUDOVICA	08/03/2006
MANDOLFO NICOLETTA	29/09/2006
MORREALE SIMONA	03/09/2006
OLIVA JENNIFER	14/03/2007
RAPISARDA ALICE	11/03/2006
SCARPATO ENZA	23/09/2006
SCEBBA CHEREN SARA	14/07/2006
SPATOLA GIUSEPPE	20/02/2007
SPINALI GIADA	05/05/2006
TRINGALI BARBARA	18/11/2006

**Docenti accompagnatori:** Tringali Daniela

**Docenti sostegno:** Di Mari Sara, Bastante Paola

**Totale docenti:** 3

**Totale alunni:** 17 - 2 = 15

**Tringali Daniela** 15 alunni

**5 ASU LICEO DELLE SCIENZE UMANE**

<i>Alunno</i>	<i>Data di nascita</i>
BELLASSAI ANGELICA	30/08/2005
CAMPISI ALESSIA	09/11/2005
CASTAGNA SILVIA	28/01/2006
CATANA FEDERICA	04/09/2005
DI MARE AURORA	24/02/2005
MARINO SERENA	03/08/2005
MASTROLORITO ANGELICA	30/10/2005
MIHAESTEANU ANDREEA DOINA	22/08/2004
PASSANISI ELEONORA	06/05/2005
RAMIN FEDERICA	07/04/2005
ROSSI CAROLA	10/05/2005
VAIASICCA MARIO STEFANO	12/11/2004

**Docenti accompagnatori:** D'Ignoti Fabrizio,

**Docente sostegno:** Pugliares Giancarlo

**Totale docenti:** 2

**Totale alunni:** 12 - 1 = 11

**1 AA LICEO ARTISTICO**

<i>Alunno</i>	<i>Data di nascita</i>
LAURICELLA MARTINA	05/10/2009
RISO BRUNO	04/01/2010
TACUIK ALINA	
TOBIA DIEGO PIO	30/12/2009

**Docenti accompagnatori:** D'Ignoti Fabrizio

**Docenti sostegno:** Valenti Mariella

**Asacom:** Piazza Katia

**Totale docenti:** 2

**Totale alunni:** 4 - 1 = 3

**D'ignoti Fabrizio 14 alunni**

### 3 BSU LICEO DELLE SCIENZE UMANE

<i>Alunno</i>	<i>Data di nascita</i>
AMARA ASIA	04/08/2007
VENEZIANO SARA	12/09/2007
FRISOLI MONIA	21/12/2007
GALATI GIORDANO MARIKA	20/11/2006
GIANINO SAMUELE	29/11/2006
LIMER MAURIZIO	
PRESTIPINO GIORGIA	17/08/2007
RIERA NICOLE	19/07/2007
RIGANO ERIKA	06/03/2007
SANFILIPPO SVEVA	04/10/2007
TRINGALI ALESSIA	16/07/2007
VINCI VERONICA	18/03/2008

**Docenti accompagnatori:** Daniela Nicastro

**Docente sostegno:** Ida Guglielmino

**Totale Docenti** 2

**Totale alunni:** 12 - 1 = 11

**IL DIRIGENTE SCOLASTICO**  
**Prof. Renato Santoro**  
**Firma autografa omessa**  
**ai sensi dell'Art. 3 del D.Lgs n. 39/1993**



## Itinerario Riserva Naturale Orientata

"Isola Bella"

Taormina Mare (Messina)

Ore 8.00 Ritrovo al Piazzale Cristo Re- Augusta

Ore 8.10 Partenza dal Piazzale Cristo Re - Augusta

Ore 10.00: Arrivo in Via Nazionale 109 (vicino La Plage Resort)- Taormina

Ore 10.15: Raduno dei partecipanti e briefing iniziale sulle norme comportamentali da osservare e sui potenziali rischi durante l'escursione. Attività informativa finalizzata alla sicurezza dei visitatori.

Ore 10.30: Inizio visita guidata

Si procede alla visita della baia di Isola Bella, con particolare attenzione ai promontori del Capo Sant'Andrea e del Capo Taormina che delimitano l'area di Riserva. Il percorso si snoda alla scoperta della vegetazione tipica, di macchia mediterranea a lentisco, che si alterna a una particolare vegetazione esotica. Il percorso si conclude sulla sommità dell'isola dove è allestita una mostra permanente con elementi antropici e naturalistici che dal passato ai giorni nostri caratterizzano il territorio e la Riserva.

Ore 12.00 Pranzo a sacco libero

Ore 14.00 Visita al centro storico di Taormina

Ore 16.00 Ritrovo in Via Nazionale 109 per fare rientro

Ore 18.00 Rientro ad Augusta e fine delle attività.

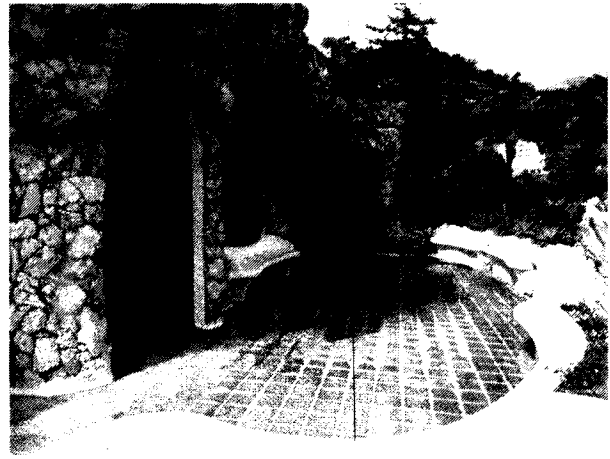
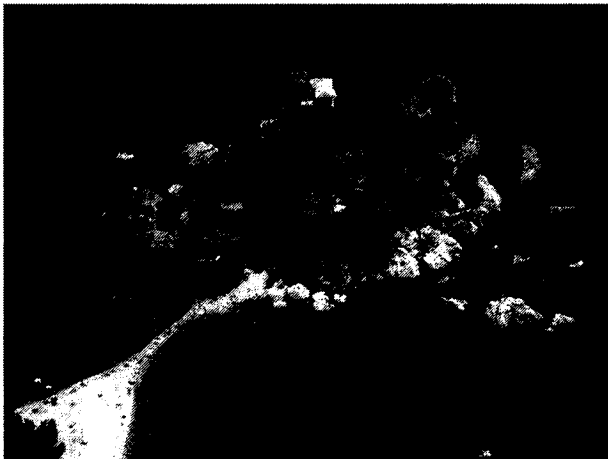

Tempo di percorrenza: 1 ora 30 minuti

Difficoltà: Lieve

Attrezzatura: L'isola è collegata alla spiaggia attraverso un istmo con attraversamento a piedi nudi. Si consigliano: scarpe da ginnastica o antiscivolo, abbigliamento adeguato (es. pantaloni ampi alla caviglia), un cambio e un telo da mare per asciugarsi (se si ritiene necessario)

Periodo consigliato: tutto l'anno, se le condizioni meteo lo consentono

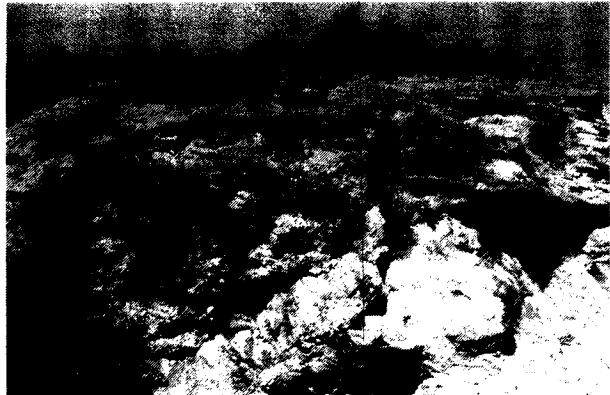

Gli orari possono subire variazioni

## **Riserva Naturale Orientata “ISOLA BELLA”**

### **STORIA**

Isola Bella, il mitico gioiello di roccia e vegetazione posato sul mare dai colori cangianti dall'azzurro al verde acqua della Baia di Taormina, annovera il passaggio di personalità celebri come il barone Wilhelm von Gloeden, Goethe, Byron, Dillon, Geleng e tanti altri.

Essa si erge tra Capo Taormina e il promontorio di S. Andrea. Il nome le fu assegnato dall'artista tedesco Wilhelm von Gloeden (1856-1931) il quale, nelle vesti di fotografo, propagandò per tutto il mondo il particolare valore artistico e paesaggistico dell'isola.

Più che un'isola essa la si può considerare una propaggine della terraferma collegata da un sottile cordone sabbioso-conglomeratico (istmo) che, nel tratto centrale, resta sommerso in funzione delle stagioni, delle condizioni meteo marine e dell'alternanza delle maree.

La storia recente dell'isolotto si può fare iniziare con Re Ferdinando I di Borbone (1751-1825) che nel 1806 la donò al comune di Taormina, a quel tempo rappresentato dal sindaco Pancrazio Cipriotti. La popolazione, in onore al Re delle Due Sicilie, chiamò Ferdinanda l'accesso nord della città, oggi conosciuta come porta Messina.

Nel 1890 l'isola fu comperata da Miss Florence Trevelyan (1852-1907), nipote della Regina Vittoria e moglie del filantropo sindaco di Taormina professore Salvatore Cacciola (1846-1927). Miss Trevelyan fu cacciata dall'Inghilterra dalla Regina Vittoria per lo scandalo suscitato a corte in conseguenza dell'accusa che le era stata rivolta di avere avuto una relazione con Edoardo VII (1841-1910), figlio della Regnante inglese. La ricca nobildonna valorizzò l'isola costruendovi una pittoresca casetta e introducendovi le prime e rare essenze esotiche. La sua grande passione per la natura, i fiori e gli alberi la motivarono a rinverdire anche la bella isola di cui era proprietaria. Alla sua morte colpì molto la sua volontà testamentaria che imponeva agli eredi la perdita del diritto di proprietà per chiunque tagliasse alberi o costruisse nei suoi lasciti. Successivamente andò in eredità all'unico nipote maschio, nonché figlioccio del prof. Cacciola, l'avvocato Cesare Acrosso (1898-1990).

L'isola passò poi al custode della famiglia Travelyan (Don Cesare) che la vendette alla famiglia Lo Turco. I Lo Turco, però, si dovettero scontrare con il divieto imposto dal comune di Taormina che impediva ulteriori costruzioni.

L'isola rimase così abbandonata per alcuni decenni, fino a quando nel 1954 fu acquistata dai fratelli Leone ed Emilio Bosurgi proprietari della Sanderson, storica azienda messinese di trasformazione

degli agrumi. La sensibilità ambientale e paesaggistica dei Bosurgi è evidente osservando la splendida residenza impreziosita di piscine mimetizzate fra le rocce e la vegetazione esotica e mediterranea, che si sviluppa su quattro livelli sfruttando il declivio naturale della roccia. La villa, infatti, si incastona fra le rocce calcaree con una serie di stanze e belvederi sovrapposti, collegati da scalinate interne ed esterne e ampliate con pareti e volte costruite con conglomerati rocciosi aggregati con sottili fili di ferro, determinando un complesso armonico, affascinante e in sintonia con l'ambiente naturale circostante. Tutti questi componenti e dettagli esclusivi hanno determinato la creazione di un paesaggio unico e ineguagliabile. Negli anni Settanta, fu messa in vendita.

Le istituzioni si mossero per salvaguardare l'isolotto, così l'Assessorato Regionale ai Beni Culturali, nel 1990 l'isola fu infine acquistata dall'Assessorato ai Beni Culturali.

La Riserva Naturale Orientata "Isola Bella" è stata istituita proprio per tutelare il valore paesaggistico, naturalistico e archeologico dell'area.

Nel 2005 la Riserva è stata inclusa tra i Siti di Interesse Comunitario (SIC). In particolare sono stati individuati due SIC, uno denominato "Isola Bella, Capo Taormina e Capo S. Andrea" e l'altro chiamato "Fondali di Taormina - Isola Bella"

Isola Bella ricade anche nelle competenze del Parco Archeologico di Naxos ed è stata consegnata allo stesso da parte della Soprintendenza BB.CC.AA. di Messina con verbale del 13 ottobre 2010.

La Riserva Naturale Orientata Isola Bella comprende l'isola, la spiaggia antistante, il capo S. Andrea e il Capo Taormina. Essa consta di una zona A di 1,1 ha che comprende l'Isola Bella e gli scogli che la circondano e una zona B di 9,4 ha o di prereserva, che comprende la costa della Baia di Isola Bella, il Capo Taormina che la chiude a sud e il Capo S. Andrea che la chiude a nord. Questo territorio fa anche parte di un S.I.C. (Sito di Importanza Comunitaria) proposto ai sensi della direttiva CEE 92/43. Il S.I.C. denominato "Isola Bella, Capo Taormina, Capo S. Andrea" esteso per 21 ha, è stato proposto in quanto "zona costiera di notevole valore paesaggistico con falesie che ospitano una tipica vegetazione rupicola ricca di vari endemismi".

### **Fauna**

Un'attenzione particolare merita la *Podarcis sicula medemi* dell'Isola Bella, descritta come sottospecie. Si tratta di una coloratissima lucertola che vive solo nella Riserva

### **Avifauna**

Il territorio esaminato sostiene un'elevata biodiversità ornitica perché presenta sia aree scoscese, impervie e inaccessibili all'uomo sia aree verdi, giardini e alberature. Il territorio della Riserva è particolarmente ricco di avifauna, localizzata soprattutto nelle falesie e nei promontori che si affacciano sulla baia di Taormina. Gli ambienti rocciosi costieri ospitano principalmente uccelli marini e quelli legati alle pareti rocciose. La maggior parte dei volatili marini osservabili nel

distretto sono migratori e svernati. L'avifauna della zona è incrementata da quelle specie legate alla presenza di specchi d'acqua riparati con acque marine sempre calme, che rappresentano zone di rifugio e alimentazione per molti uccelli acquatici

Tra gli uccelli censiti troviamo: il Cormorano varie specie di gabbiani come lo Zafferano, il Gabbiano comune (*Larus ridibundus*), il Gabbiano reale (*Larus michahellis*), il Gabbiano corallino (*Larus melanocephalus*) e il Gabbiano corso (*Larus audouinii*), l'Airone cenerino (*Ardea cinerea*), il Gheppio (*Falco tinnunculus*), il Falco pellegrino (*Falco peregrinus*), il Piro piro piccolo (*Actitis hypoleucos*), il Beccapesci (*Sterna sandvicensis*), il Piccione terraiolo (*Columba livia*), il Colombaccio (*Columba palumbus*), il Rondone maggiore (*Tachymarptis melba*).